

+



Struktur-Atlas Köln

Daten zur Stadtforschung

Inhalt:

0. Lage der Stadtbezirke und Stadtteile
1. Einwohnerdichte je ha
2. Beschäftigungsdichte je ha
3. Monatseinkommen Kölner Haushalte
4. Anteil der Sozialwohnungen
5. Anteil der Mietwohnungen
6. Einwohner je Wohnung
7. Bevölkerungszu/abnahme
8. Ausländeranteile
9. Veränderung der Ausländeranteile
10. Umzugssalden 1984
11. PKW je 1000 Einwohner
12. PKW je 1000 Wohnungen
13. Umzugssalden der deutschen Bevölkerung
14. Umzugssalden der Ausländer
15. Ausländeranteil der 0 - 5jährigen Kölnern
16. Ausländeranteil der 6 - 9jährigen Kölnern
17. Ausländeranteil der 10 - 14jährigen Kölnern
18. Räume je Wohnung
19. Einwohnerdichte je ha Landfläche
20. Beschäftigtendichte je ha Landfläche

Zusammenstellung, Programmierung
und Kartographie:
Ludger J. Steffens

Herkunft der Daten:
Stadt Köln
Der Oberstadtdirektor
Amt für Statistik und Einwohnerwesen
- Statistisches Informationssystem -

Bonn - Bad Godesberg 1985

+

Struktur-Atlas Köln

Daten zur Stadtforschung

Karte 0.1

Lage der Stadtbezirke

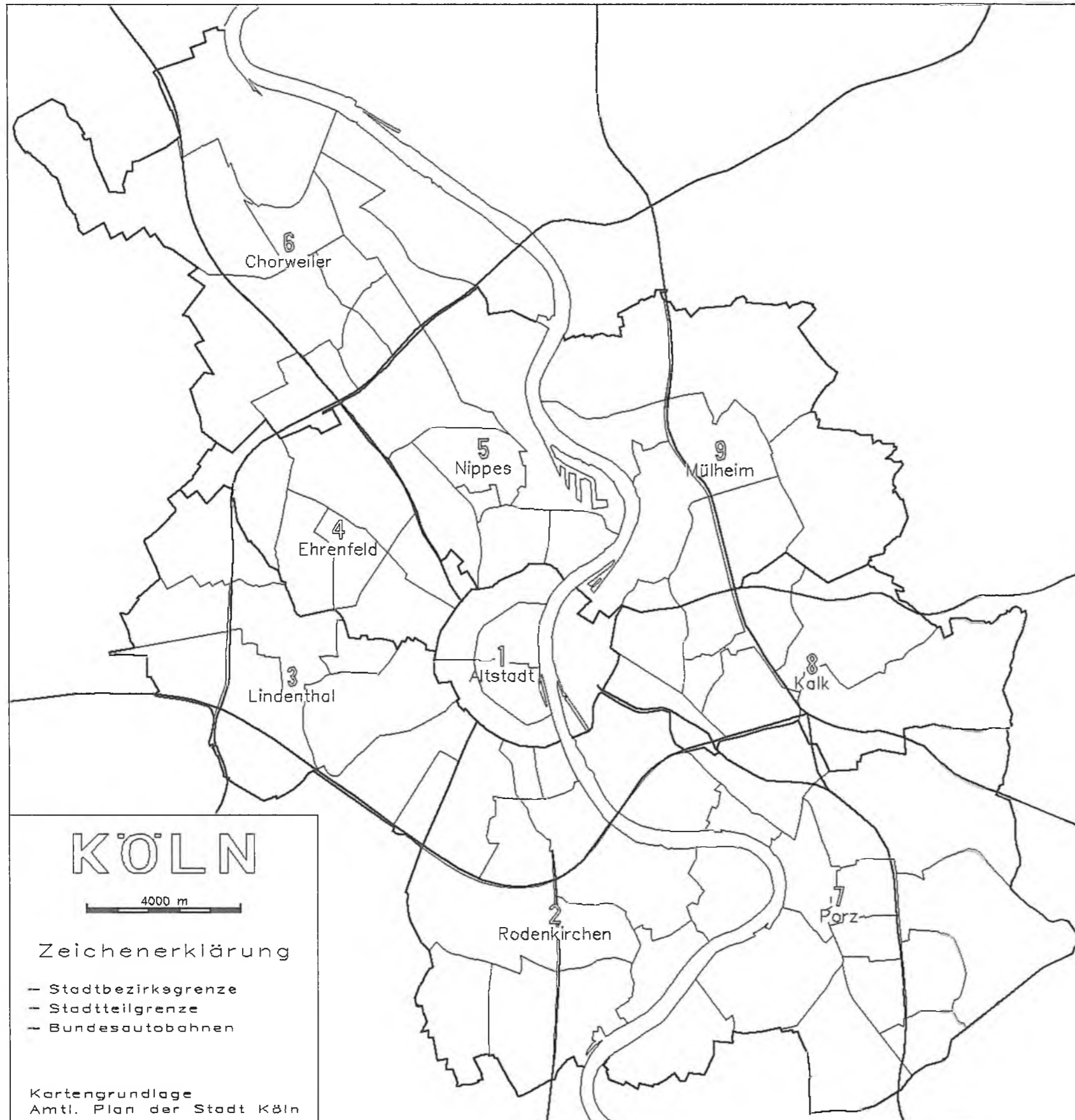

Quelle:
Stadt Köln
Der Oberstadtdirektor
Amt für Statistik und Einwohnerwesen
— Statistisches Informationssystem —

Kartographie:
Ludger J. Steffens

+

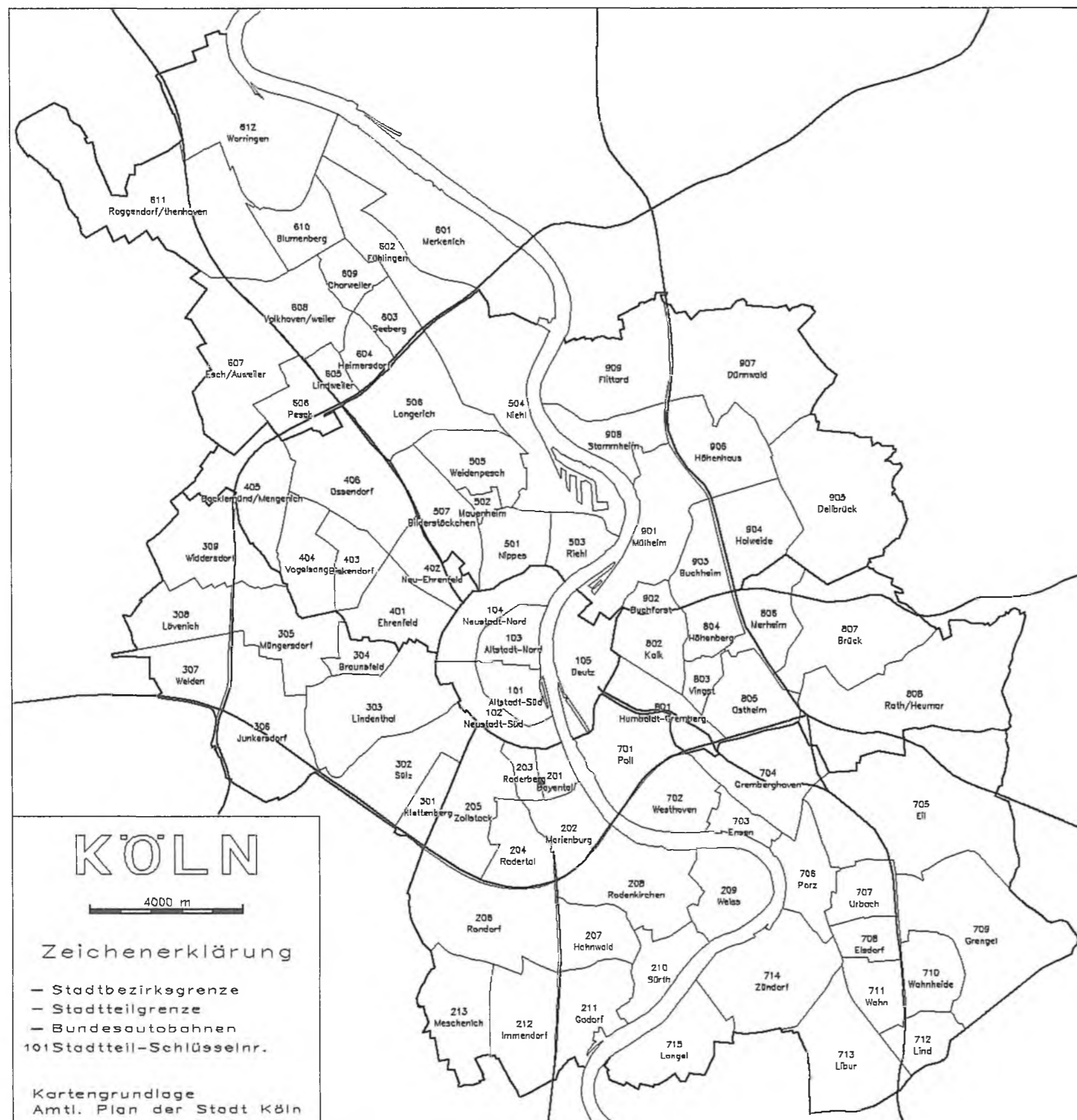

Struktur-Atlas Köln

Daten zur Stadtforschung

Karte 0.2
Lage der Stadtteile

Quelle:
Stadt Köln
Der Oberstadtdirektor
Amt für Statistik und Einwohnerwesen
- Statistisches Informationssystem -

Kartographie:
Ludger J. Steffens

+

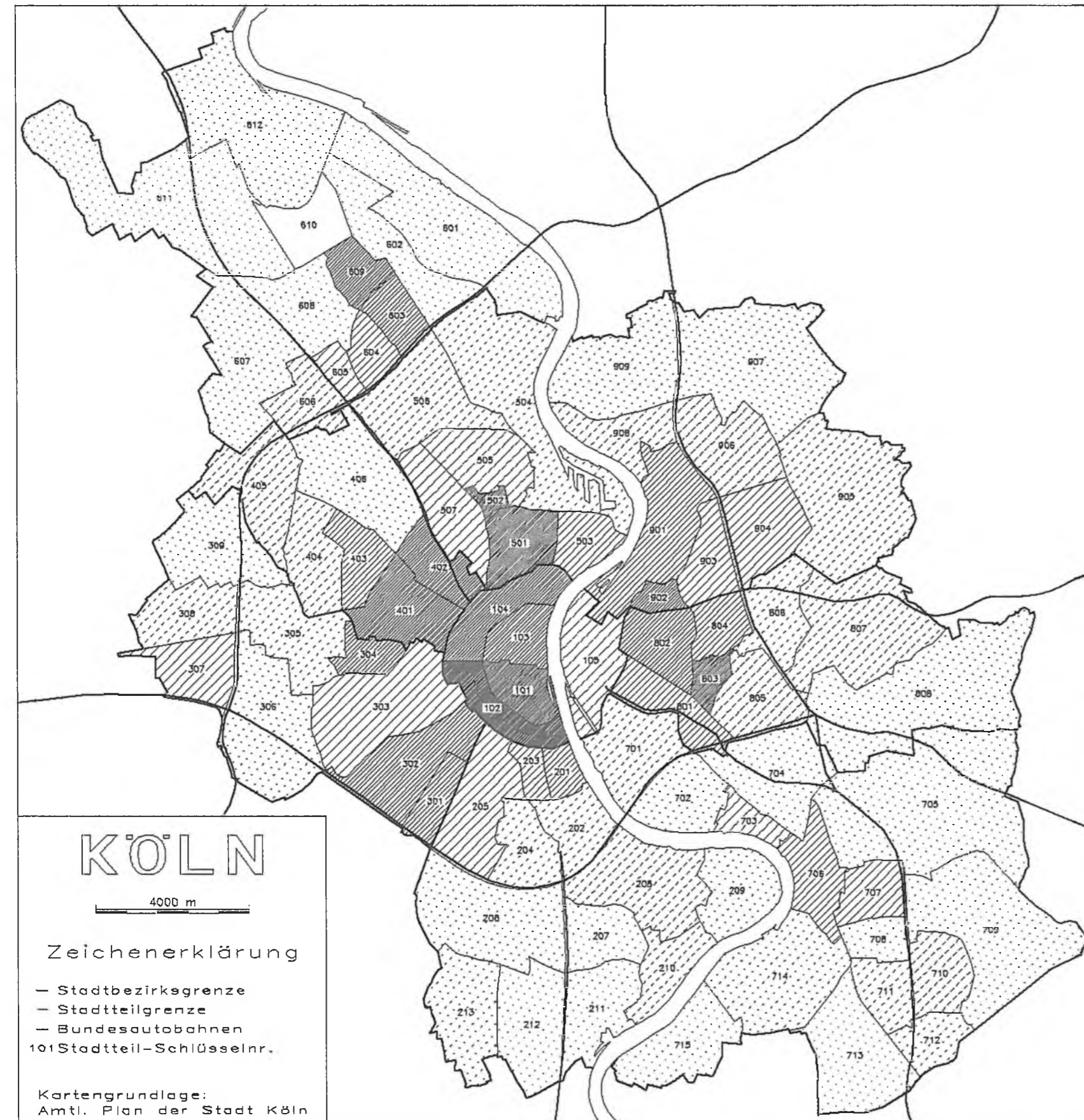

Struktur-Atlas Köln

Daten zur Stadtforschung

Karte 1

Einwohnerdichte

Erläuterungen:

Mittelwert: 35.6
 Standardabweichung: 32.0
 niedrigster Wert: 1.0
 im Stadtteil Libur (713)
 höchster Wert: 139.5
 im Stadtteil Neustadt-Süd (102)

Einwohner am 1. Januar 1985 je ha

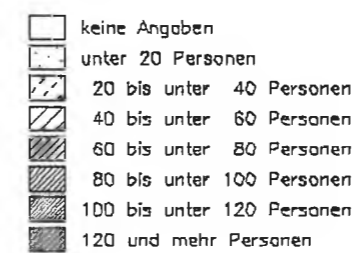

Quelle:
 Stadt Köln
 Der Oberstadtdirektor
 Amt für Statistik und Einwohnerwesen
 - Statistisches Informationssystem -

Kartographie:
 Ludger J. Steffens

KÖLN

4000 m

Zeichenerklärung

— Stadtbezirksgrenze
 — Stadtteilgrenze
 — Bundesautobahnen
 101 Stadtteil-Schlüsselnr.

Kartengrundlage:
 Amtl. Plan der Stadt Köln

+

Struktur-Atlas Köln Daten zur Stadtforschung

Karte 2 Beschäftigungsdichte

Erläuterungen:

Mittelwert: 19.2
Standardabweichung: 41.6
niedrigster Wert: 0.1
im Stadtteil Libur
höchster Wert: 317.3
im Stadtteil Altstadt-Nord

Zahl der Beschäftigten je ha
gem. Arbeitsstättenzählung 1970

- Stadtteile mit
- 1 Beschäftigten je ha
 - ◉ 5 Beschäftigten je ha
 - 10 Beschäftigten je ha

Quelle:
Stadt Köln
Der Oberstadtdirektor
Amt für Statistik und Einwohnerwesen
- Statistisches Informationssystem -

Kartographie:
Ludger J. Steffens

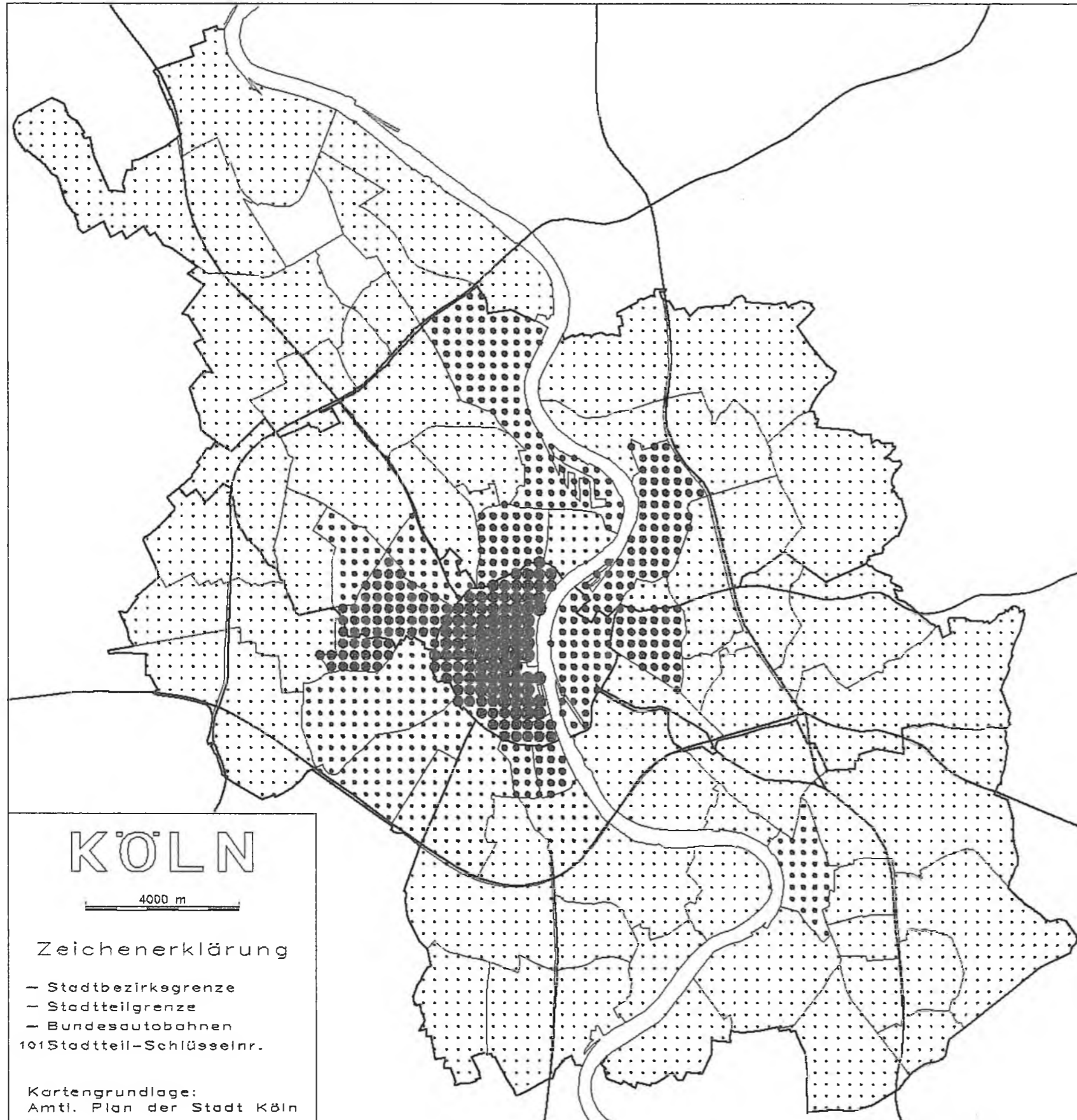

KÖLN

4000 m

Zeichenerklärung

- Stadtbezirksgrenze
- Stadtteilgrenze
- Bundesautobahnen
- 101 Stadtteil-Schlüsselnr.

Kartengrundlage:
Amtl. Plan der Stadt Köln

+

Struktur-Atlas Köln Daten zur Stadtforschung

Karte 3 Netto-Monatseinkommen der Kölner Haushalte 1982

Erläuterungen:

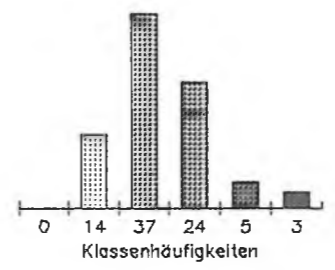

Mittelwert: 2127.20
 Standardabweichung: 383.83
 niedrigster Wert: 1476.00 DM
 im Stadtteil Buchforst (902)
 höchster Wert: 3382.00 DM
 im Stadtteil Marienburg (202)

Durchschnittliches Monatseinkommen (netto)
der Kölner Haushalte im Jahr 1982

- keine Angaben
- unter 1800 DM
- 1800 DM bis unter 2200 DM
- 2200 DM bis unter 2600 DM
- 2600 DM bis unter 3000 DM
- 3000 DM und mehr

Quelle:
 Stadt Köln
 Der Oberstadtdirektor
 Amt für Statistik und Einwohnerwesen
 - Statistisches Informationssystem -

Kartographie:
 Ludger J. Steffens

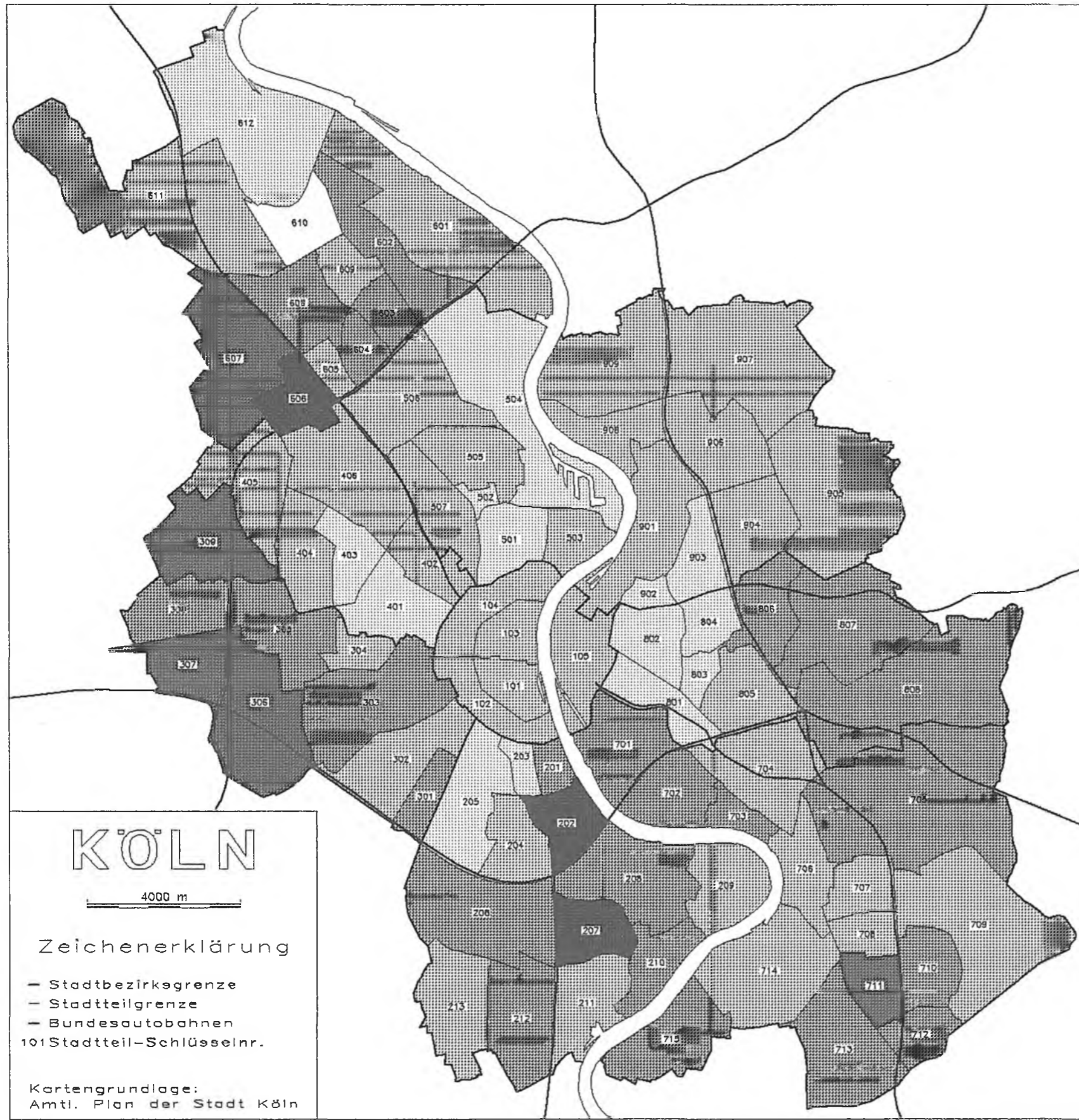

KÖLN

4000 m

Zeichenerklärung

- Stadtbezirksgrenze
- Stadtteilgrenze
- Bundesautobahnen
- 101 Stadtteil-Schlüsselnr.

Kartengrundlage:
 Amtl. Plan der Stadt Köln

+

Struktur-Atlas Köln Daten zur Stadtforschung

Karte 4

Anteil der Sozialwohnungen an allen
Kölner Mietwohnungen 1982

Erläuterungen:

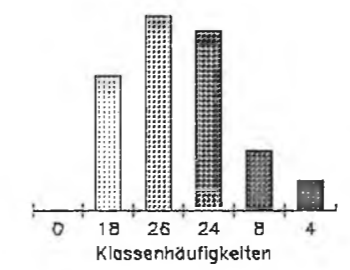

Mittelwert: 37.7
 Standardabweichung: 21.0
 niedrigster Wert: 2.9 %
 im Stadtteil Widdersdorf (309)
 höchster Wert: 93.2 %
 im Stadtteil Chorweiler (609)

Anteil der Sozialwohnungen an allen
Kölner Mietwohnungen im Jahr 1982 in v.H.

- keine Angaben
- unter 20 %
- 20 % bis unter 40 %
- 40 % bis unter 60 %
- 60 % bis unter 80 %
- 80 % und mehr

Quelle:
 Stadt Köln
 Der Oberstadtdirektor
 Amt für Statistik und Einwohnerwesen
 - Statistisches Informationssystem -

Kartographie:
 Ludger J. Steffens

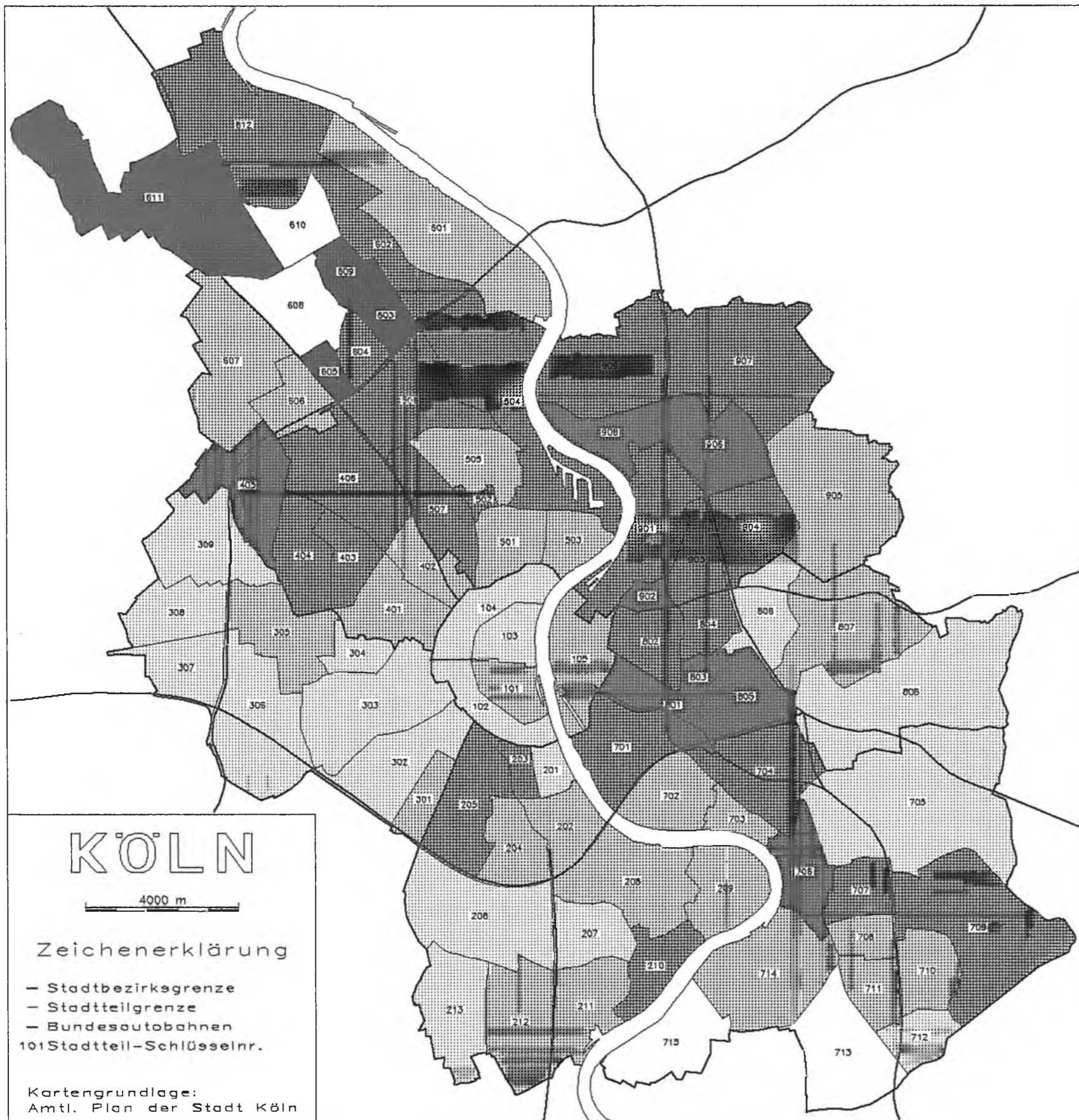

KÖLN

4000 m

Zeichenerklärung

- Stadtbezirksgrenze
- Stadtteilgrenze
- Bundesautobahnen
- 101 Stadtteil-Schlüsselnr.

Kartengrundlage:
 Amtl. Plan der Stadt Köln

+

Struktur-Atlas Köln

Daten zur Stadtforschung

Karte 5

Anteil der Mietwohnungen an allen
Kölner Wohnungen 1982

Erläuterungen:

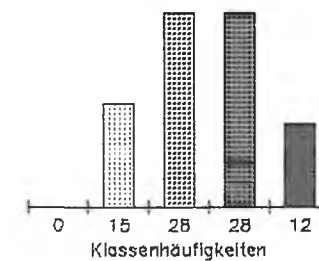

Mittelwert: 69.7
Standardabweichung: 18.3
niedrigster Wert: 26.7 %
im Stadtteil Langel (715)
höchster Wert: 96.3 %
im Stadtteil Gremberghoven (704)

Anteil der Mietwohnungen an allen
Kölner Wohnungen im Jahr 1982 in v.H.

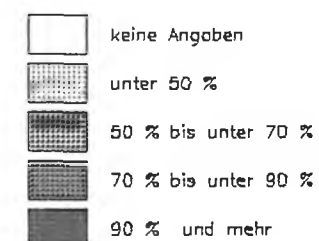

Quelle:
Stadt Köln
Der Oberstadtdirektor
Amt für Statistik und Einwohnerwesen
- Statistisches Informationssystem -

Kartographie:
Ludger J. Steffens

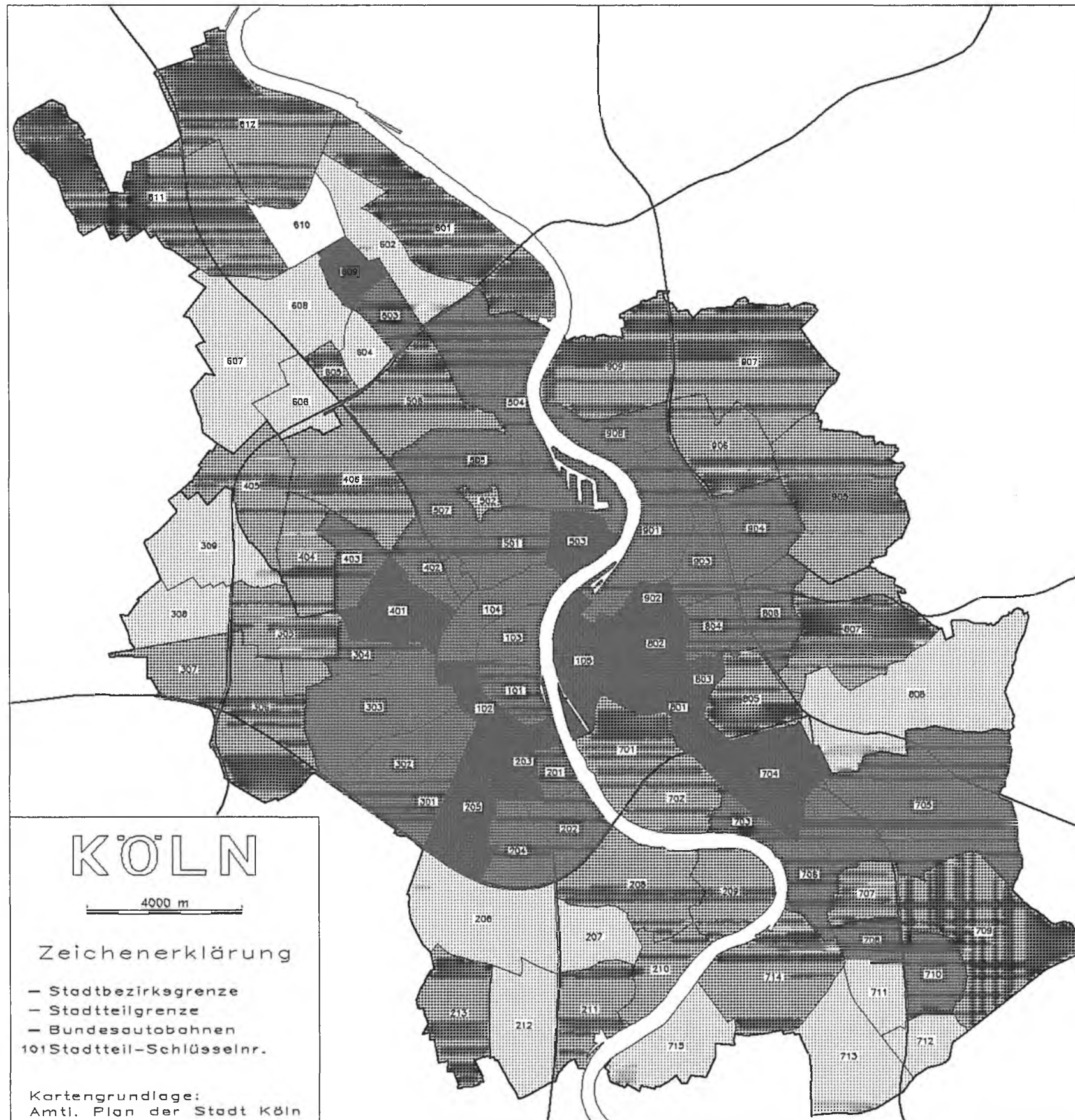

+

Struktur-Atlas Köln

Daten zur Stadtforschung

Karte 7

Bevölkerungsveränderungen 1985
gegenüber dem Vorjahr

Erläuterungen:

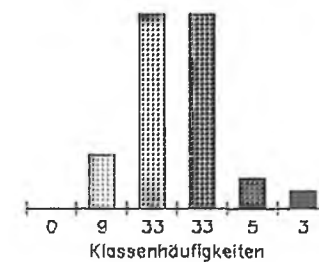

Mittelwert: -2.4
Standardabweichung: 2.1

größter Bevölkerungsverlust: - 6.3 %
im Stadtteil Wahnheide (710)

größter Bevölkerungszuwachs: + 3.5 %
im Stadtteil Chorweiler (609)

Bevölkerungszu- / -abnahme 1985
gegenüber dem Vorjahr in v.H.

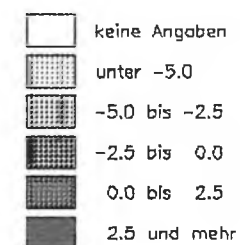

Quelle:
Stadt Köln
Der Oberstadtdirektor
Amt für Statistik und Einwohnerwesen
- Statistisches Informationssystem -

Kartographie:
Ludger J. Steffens

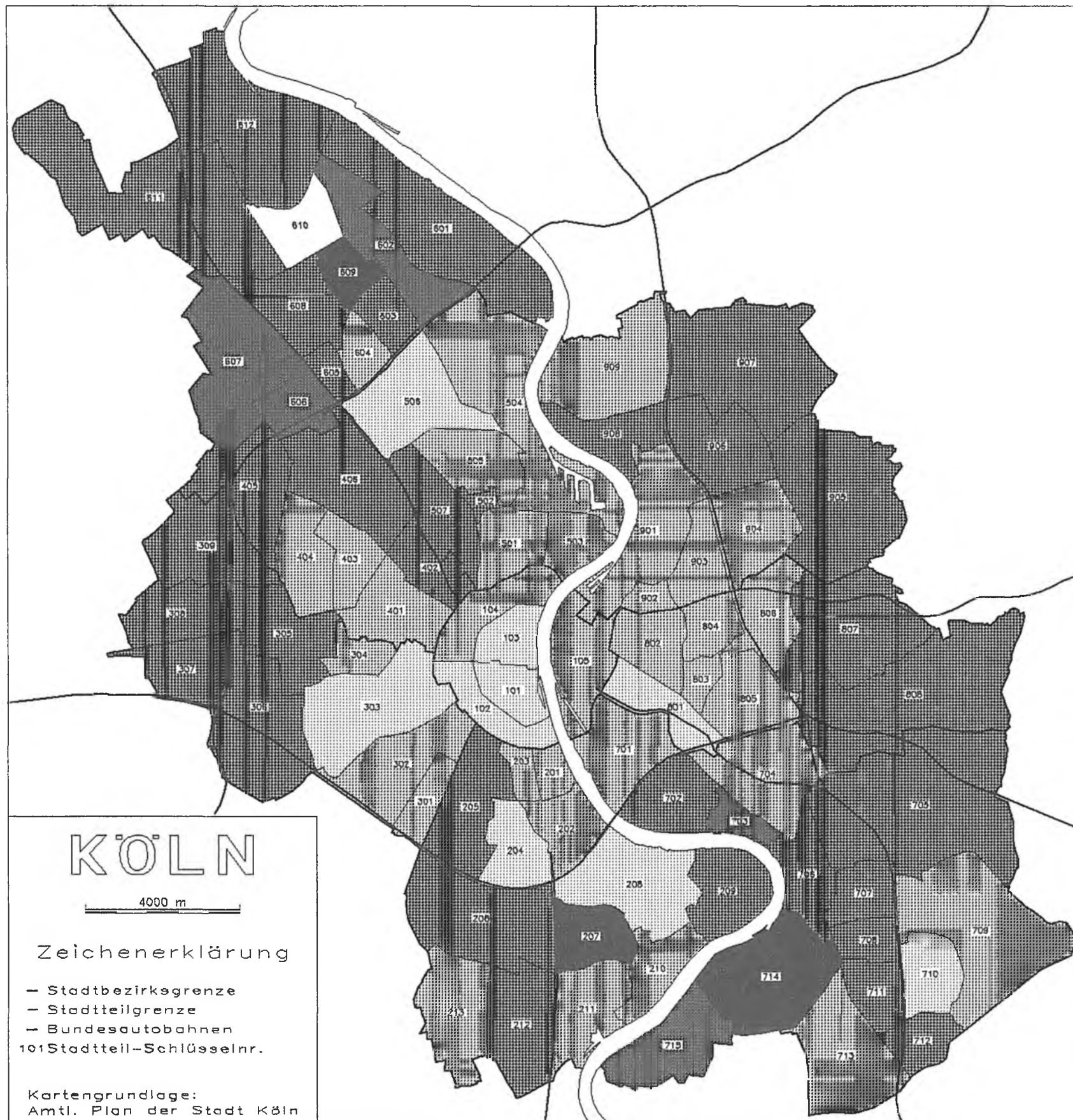

+

Struktur-Atlas Köln

Daten zur Stadtforschung

Karte 8

Ausländeranteile 1985

Erläuterungen:

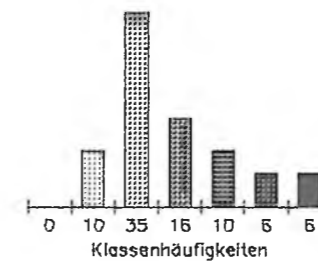

Mittelwert: 11,5
 Standardabweichung: 7,1
 niedrigster Wert: 2,9 %
 im Stadtteil Elsdorf (708)
 höchster Wert: 30,5 %
 im Stadtteil Chorweiler (609)

Ausländeranteile
 am 1. Januar 1985 in v.H.

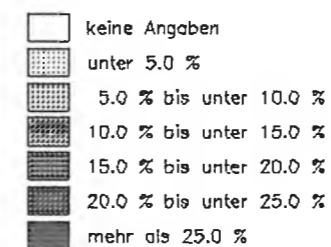

Quelle:
 Stadt Köln
 Der Oberstadtdirektor
 Amt für Statistik und Einwohnerwesen
 - Statistisches Informationssystem -

Kartographie:
 Ludger J. Steffens

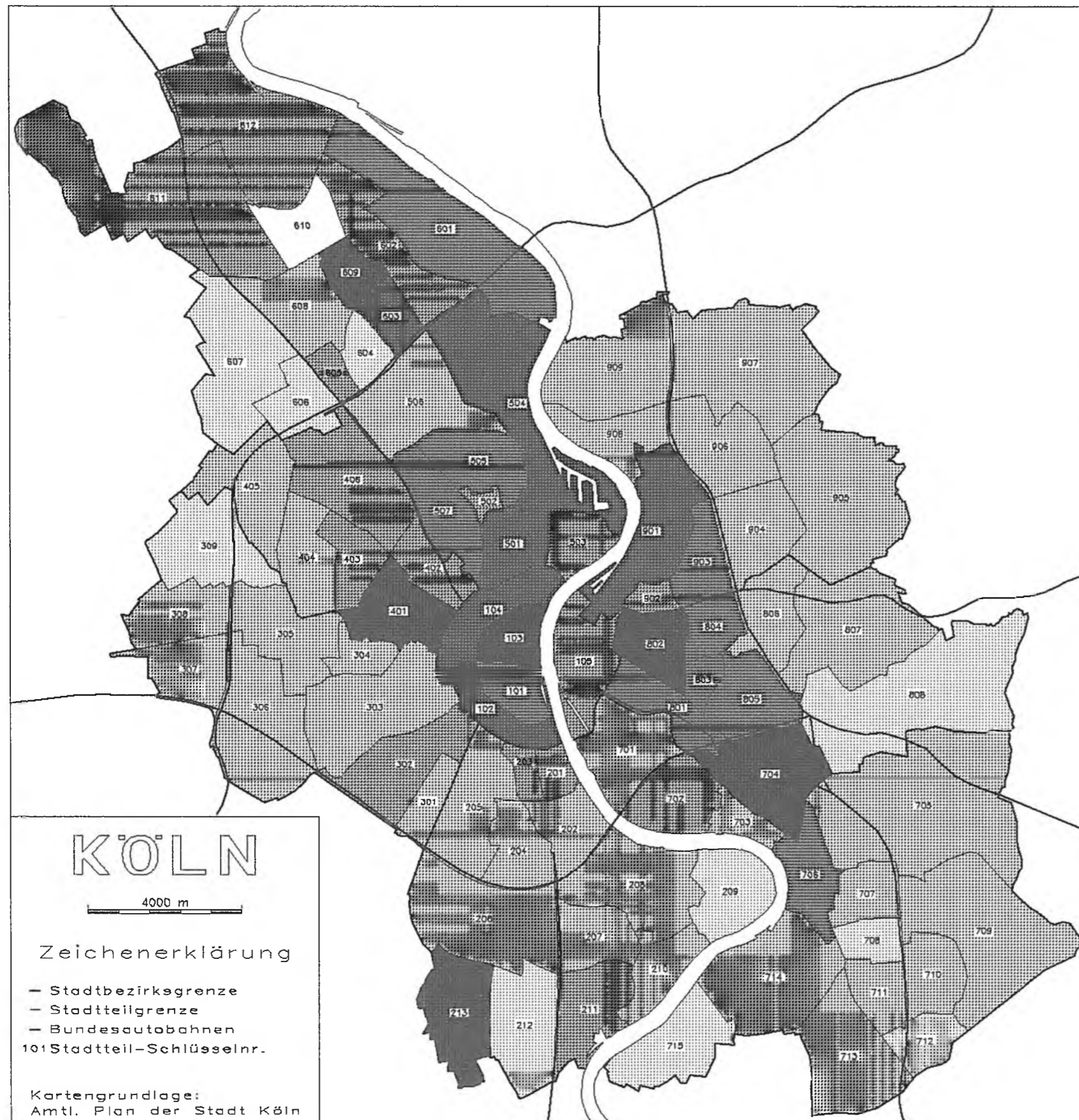

+

Struktur-Atlas Köln

Daten zur Stadtforschung

Karte 9

Veränderung der Ausländeranteile gegenüber 1982

Erläuterungen:

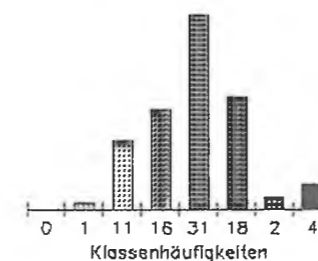

Mittelwert: - 0.5
Standardabweichung: 1.4

größte Abwanderung: - 6.2 %
im Stadtteil Roggendorf/Thenhoven (611)

größte Zunahme: + 5.8 %
im Stadtteil Meschenich (213)

Veränderung der Ausländeranteile gegenüber 1982 in v.H.

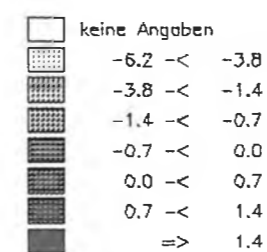

Quelle:
Stadt Köln
Der Oberstadtdirektor
Amt für Statistik und Einwohnerwesen
- Statistisches Informationssystem -

Kartographie:
Ludger J. Steffens

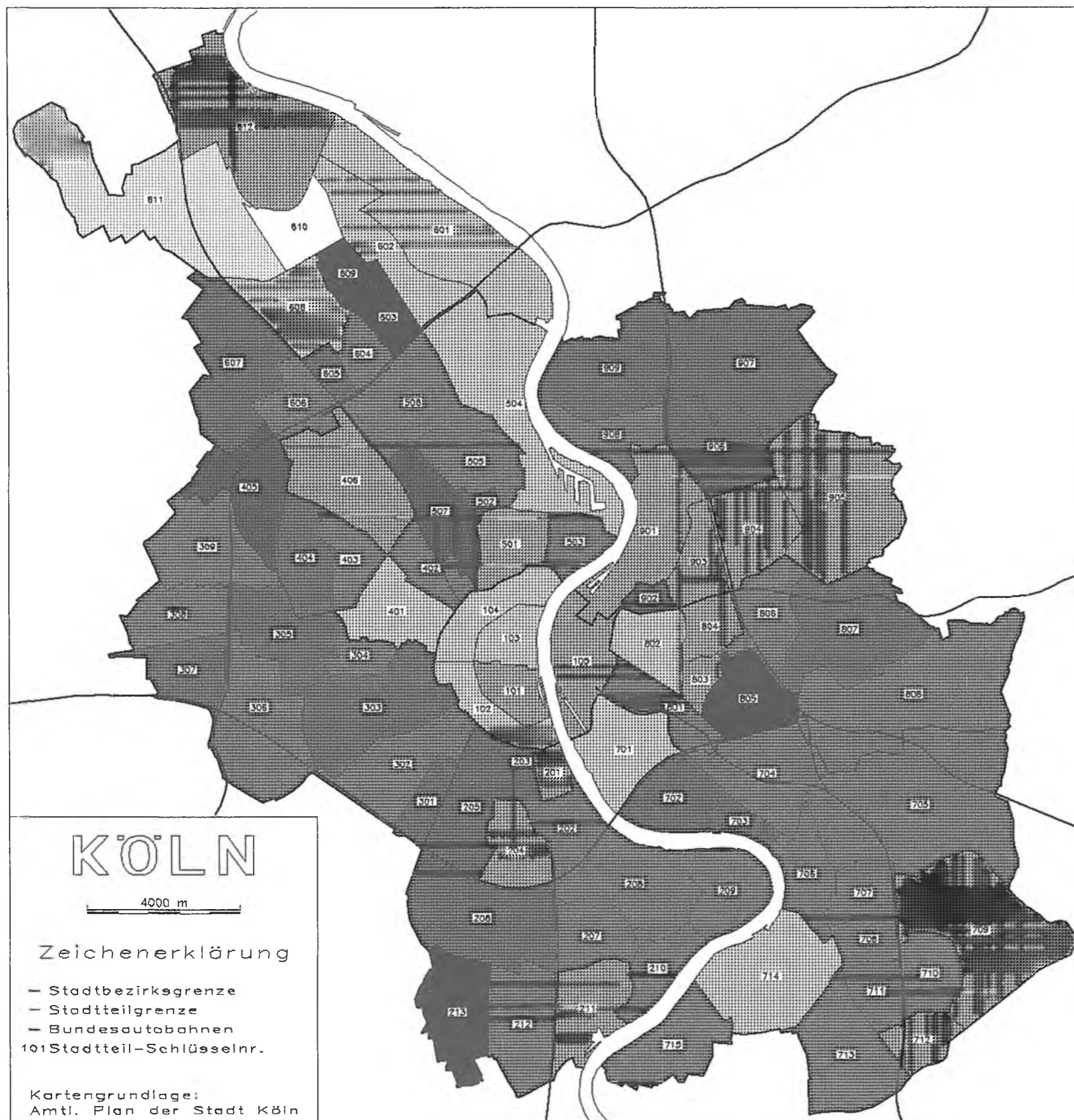

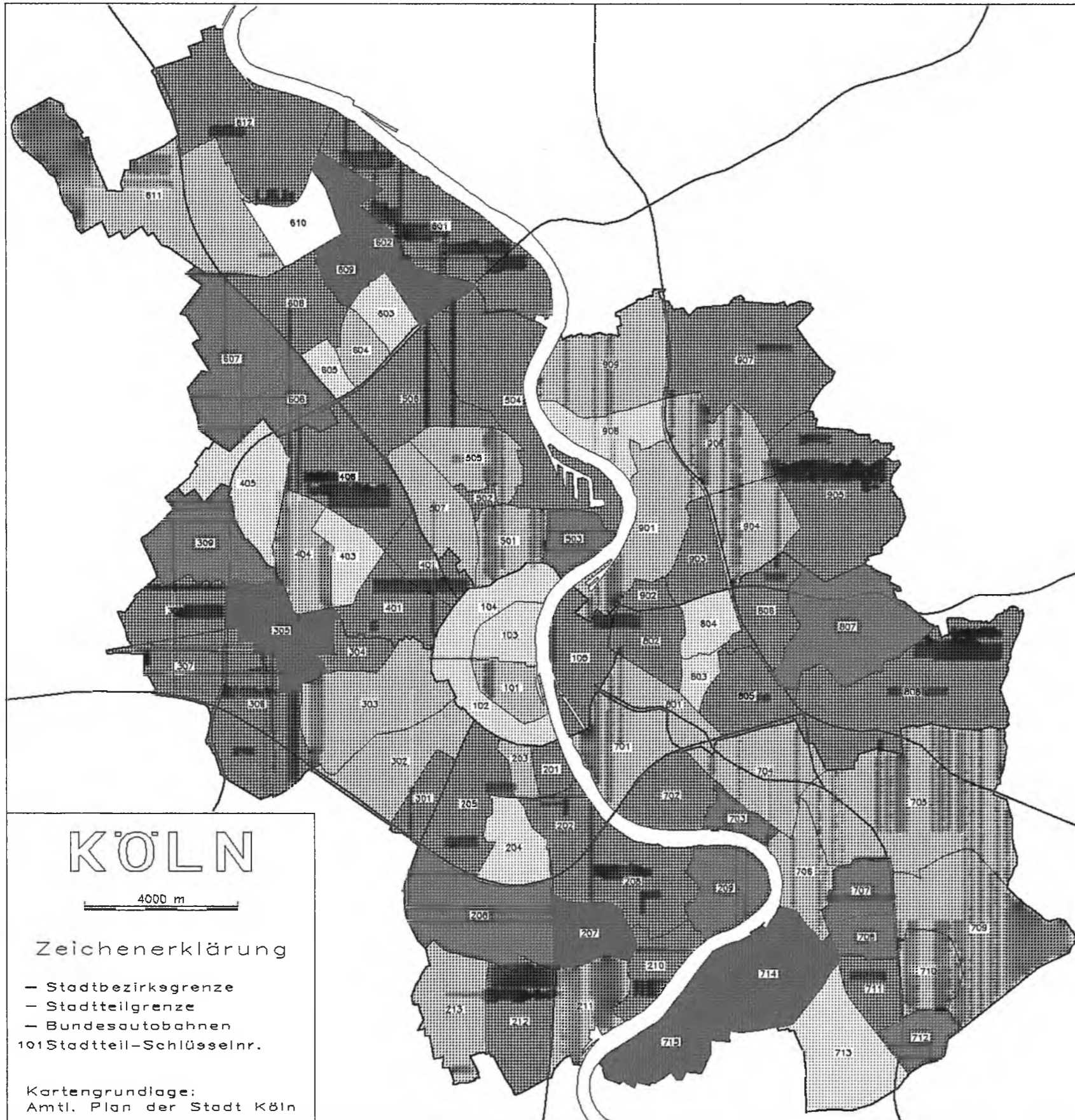

Struktur-Atlas Köln

Daten zur Stadtforschung

Karte 10
Umzugssalden 1984

Erläuterungen:

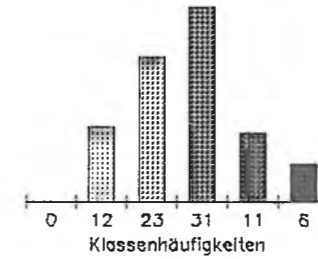

Mittelwert: 2.5
Standardabweichung: 12.7

größter Wanderungsverlust: -20.9 Personen je 1000 Einwohner im Stadtteil Roderthal (204)

größter Wanderungsgewinn: 43.8 Personen je 1000 Einwohner im Stadtteil Fühlingen (602)

Saldo der innerstädtischen Wanderung 1984 je 1000 Einwohner

- keine Angaben
- < -10 Personen
- 10 bis 0 Personen
- 0 bis 10 Personen
- 10 bis 20 Personen
- 20 und mehr Personen

Quelle:
Stadt Köln
Der Oberstadtdirektor
Amt für Statistik und Einwohnerwesen
- Statistisches Informationssystem -

Kartographie:
Ludger J. Steffens

KÖLN

4000 m

Zeichenerklärung

- Stadtbezirksgrenze
- Stadtteilgrenze
- Bundesautobahnen
- 101 Stadtteil-Schlüsselnr.

Kartengrundlage:
Amtl. Plan der Stadt Köln

Struktur-Atlas Köln

Daten zur Stadtforschung

Karte 11

PKW je 1000 Einwohner

Erläuterungen:

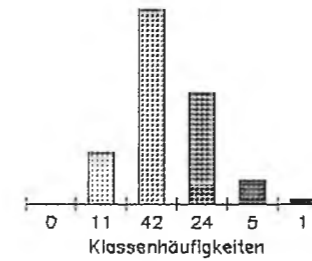

Mittelwert: 290.0

Standardabweichung: 45.3

niedrigster Wert: 185.5
im Stadtteil Chorweiler (609)

größter Wert: 447.4
im Stadtteil Hahnwald (207)

Zahl der PKW je 1000
Einwohner am 1. Januar 1978

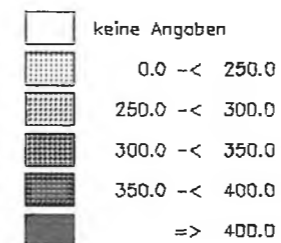

Quelle:
Stadt Köln
Der Oberstadtdirektor
Amt für Statistik und Einwohnerwesen
- Statistisches Informationssystem -

Kartographie:
Ludger J. Steffens

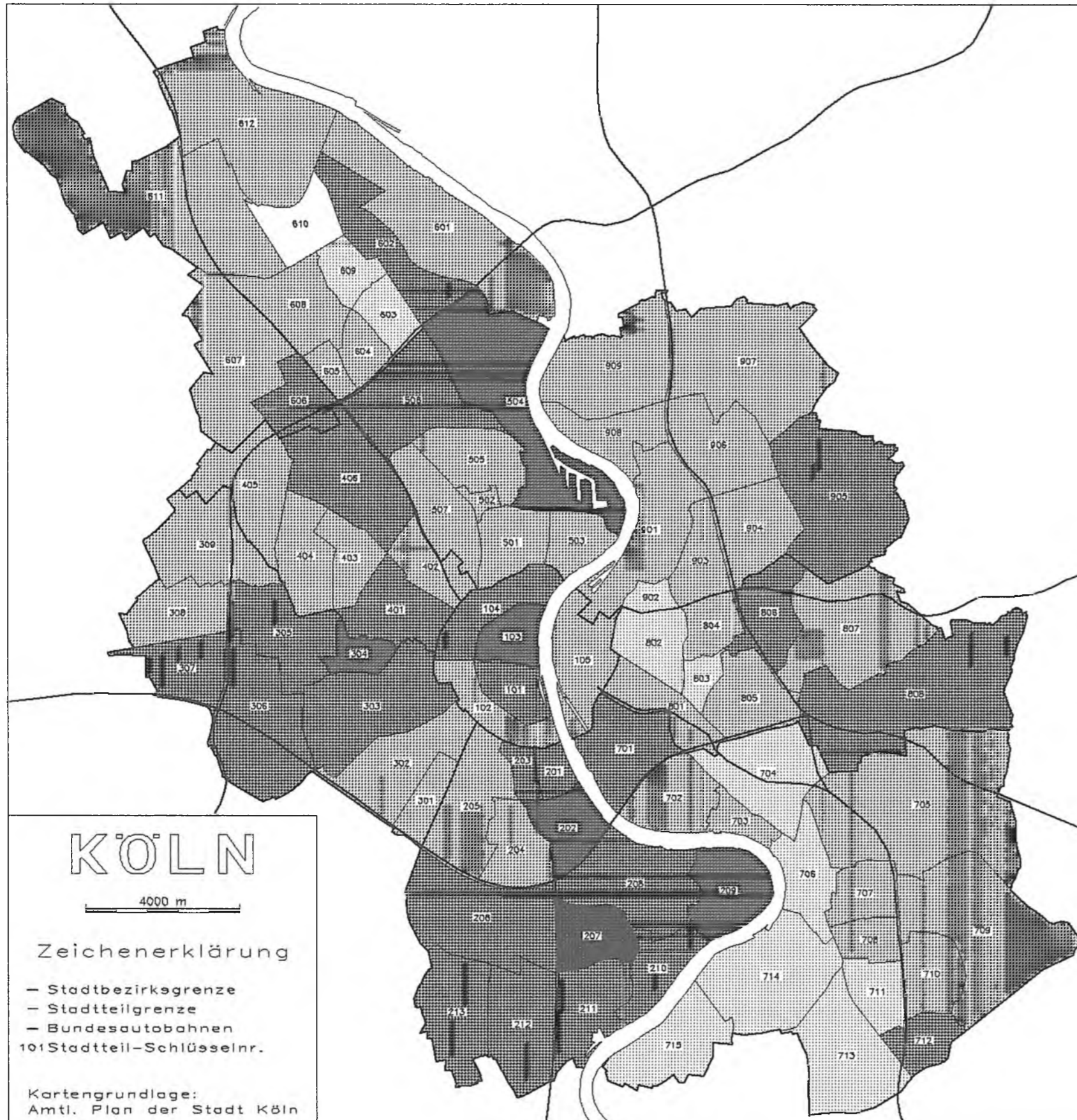

+

Struktur-Atlas Köln Daten zur Stadtforschung

Karte 12 PKW je 1000 Wohnungen

Erläuterungen:

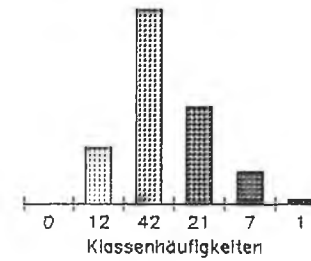

Mittelwert: 762.7
Standardabweichung: 176.2
niedrigster Wert: 453.8
im Stadtteil Chorweiler (809)
größter Wert: 1697.6
im Stadtteil Hahnwald (207)

Zahl der PKW je 1000
Wohnungen am 1. Januar 1978

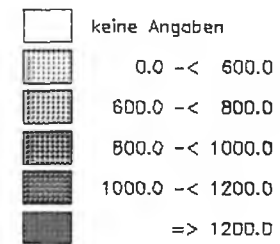

Quelle:
Stadt Köln
Der Oberstadtdirektor
Amt für Statistik und Einwohnerwesen
- Statistisches Informationssystem -

Kartographie:
Ludger J. Steffens

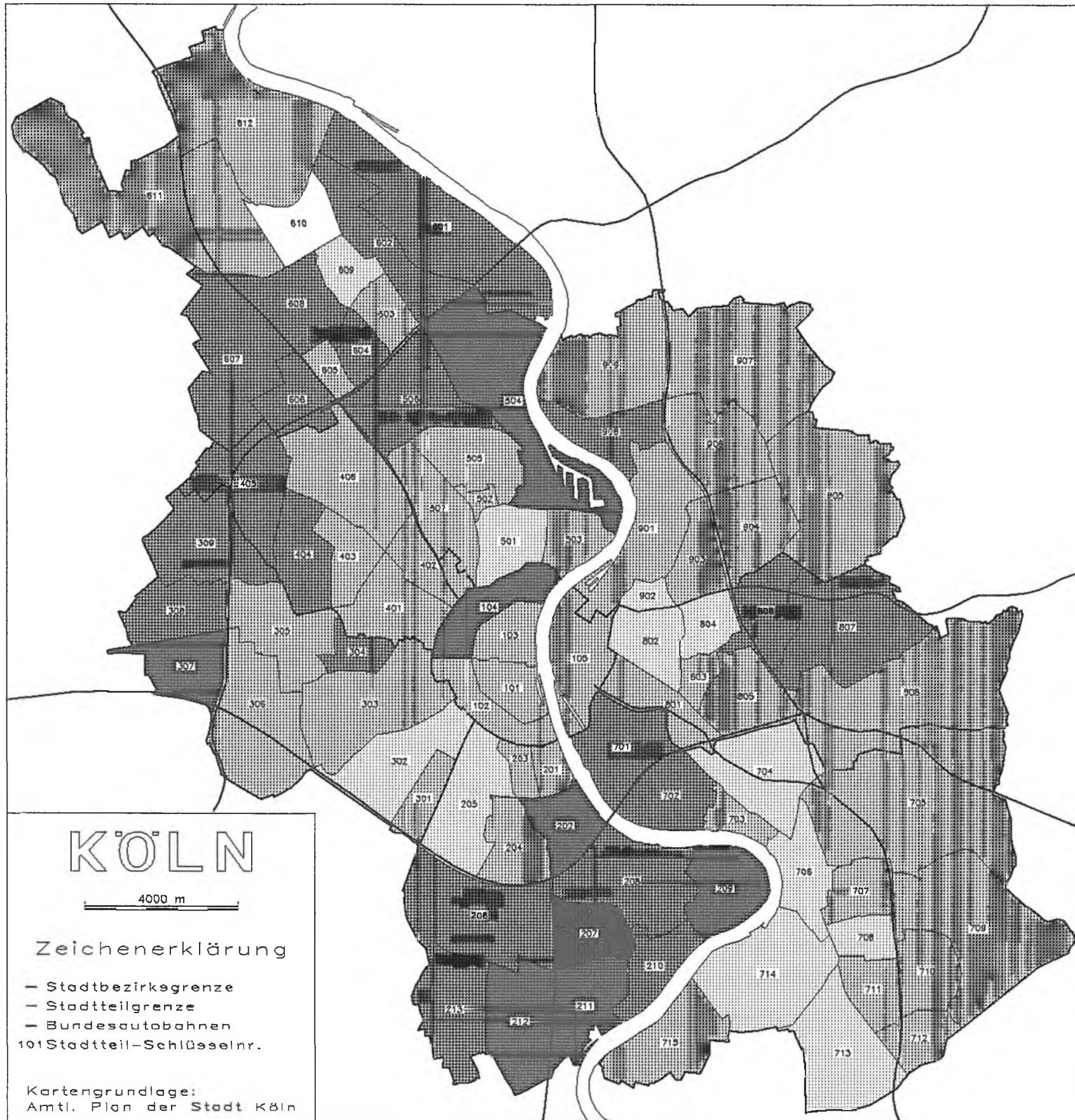

KÖLN

4000 m

Zeichenerklärung

- Stadtbezirksgrenze
- Stadtteilgrenze
- Bundesautobahnen
- 101 Stadtteil-Schlüsselnr.

Kartengrundlage:
Amtl. Plan der Stadt Köln



Struktur-Atlas Köln

Daten zur Stadtforschung

Karte 13

Umzugssalden der deutschen Bevölkerung 1984

Erläuterungen:

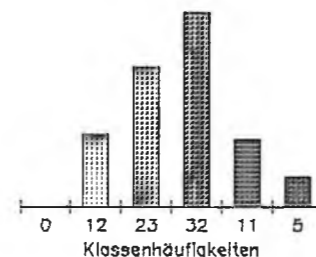

Mittelwert: 2.2
Standardabweichung: 13.0

größter Wanderungsverlust: -21 Personen je 1000 Deutsche im Stadtteil Stammheim (908)

größter Wanderungsgewinn: 51 Personen je 1000 Deutsche im Stadtteil Fühlings (602)

Saldo der innerstädtischen Wanderung je 1000 inl. Einwohner

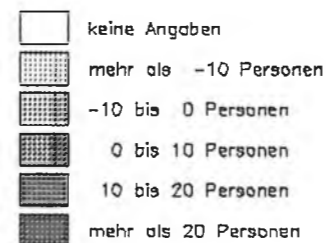

Quelle:
Stadt Köln
Der Oberstadtdirektor
Amt für Statistik und Einwohnerwesen
- Statistisches Informationssystem -

Kartographie:
Ludger J. Steffens

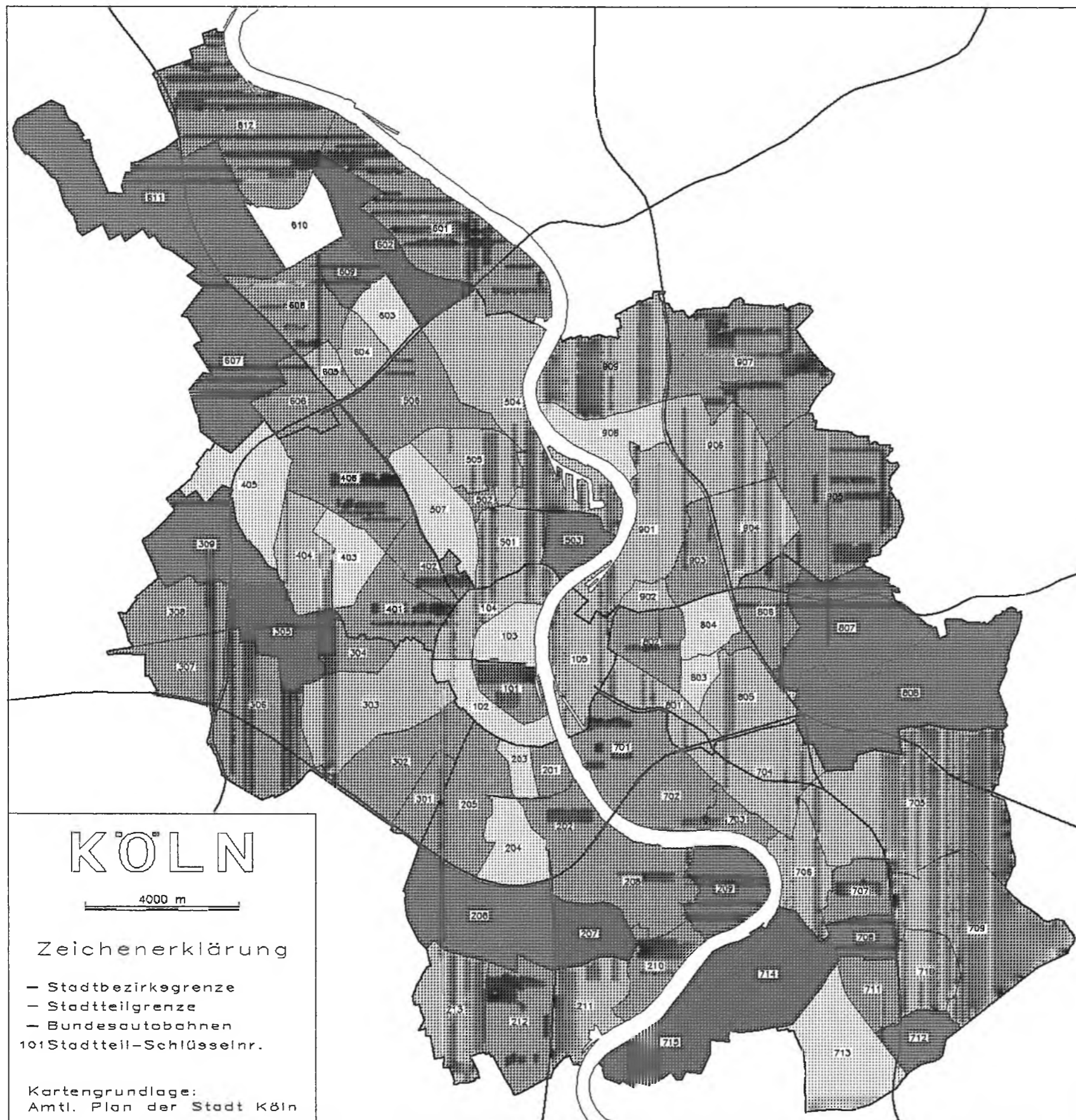

KÖLN

4000 m

Zeichenerklärung

- Stadtbezirksgrenze
- Stadtteilgrenze
- Bundesautobahnen
- 101 Stadtteil-Schlüsselnr.

Kartengrundlage:
Amtl. Plan der Stadt Köln

Struktur-Atlas Köln

Daten zur Stadtforschung

Karte 14

Umzugssalden der ausl. Bevölkerung 1984

Erläuterungen:

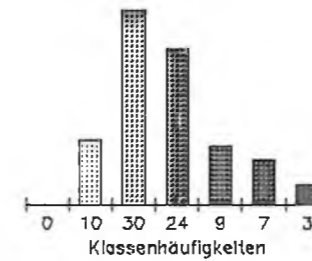

Mittelwert: 4.9
Standardabweichung: 36.7

größter Wanderungsverlust: -117 Personen je 1000 Ausländer im Stadtteil Roggendorf/Thenhoven (811)

größter Wanderungsgewinn: 133.2 Personen je 1000 Ausländer im Stadtteil Eisdorf (708)

Saldo der innerstädtischen Wanderung je 1000 ausl. Einwohner

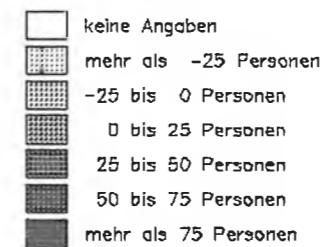

Quelle:
Stadt Köln
Der Oberstadtdirektor
Amt für Statistik und Einwohnerwesen
- Statistisches Informationssystem -

Kartographie:
Ludger J. Steffens

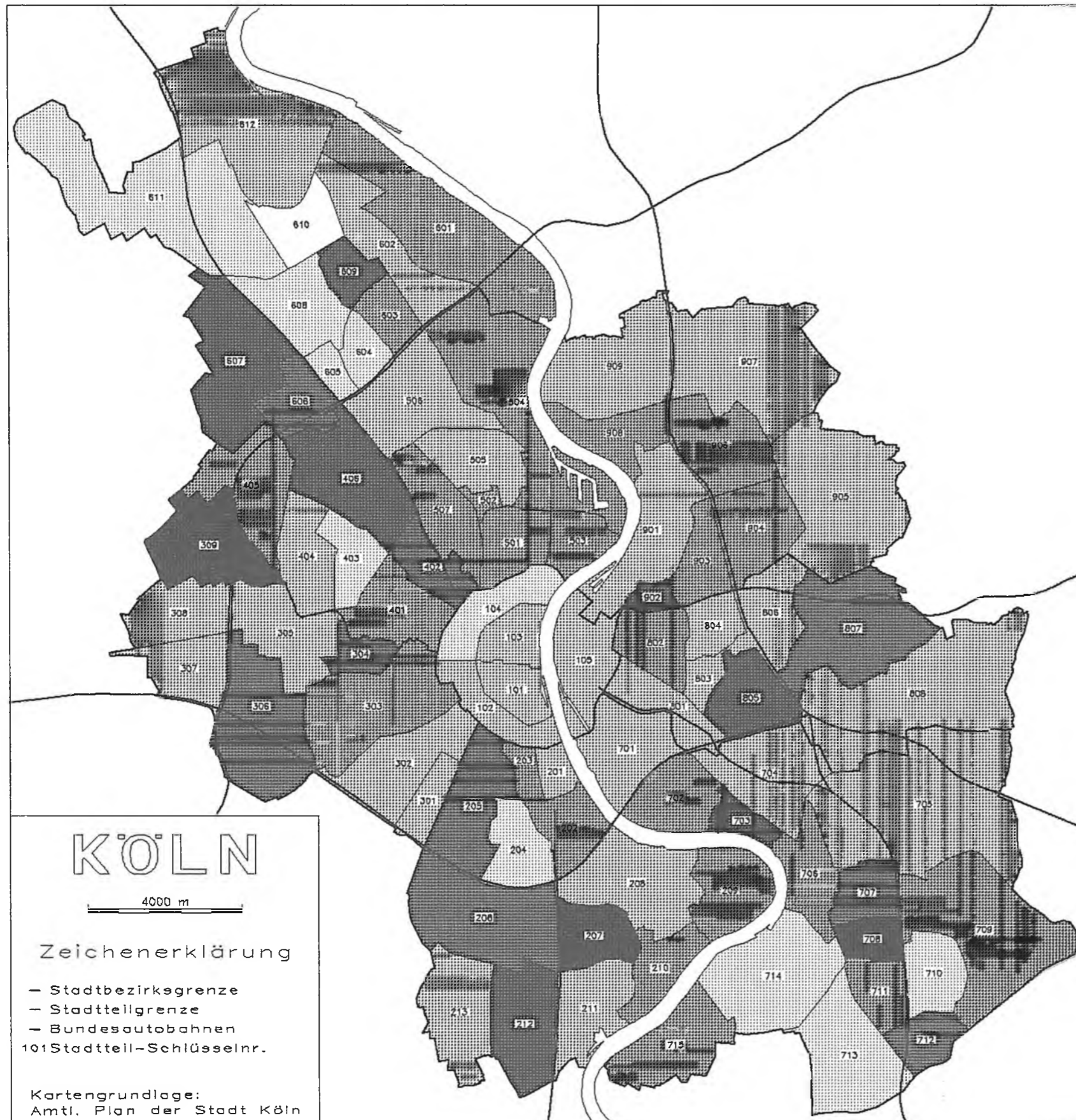

+

Struktur-Atlas Köln Daten zur Stadtforschung

Karte 15

Ausländeranteil bei 0 - 5jährigen
Kölnern am 1. Januar 1985

Erläuterungen:

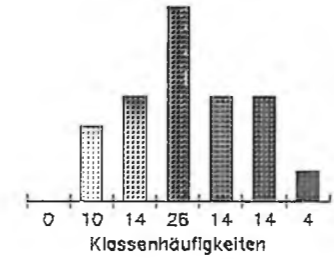

Mittelwert: 19.5
 Standardabweichung: 14.3
 niedrigster Wert: 0.0 %
 im Stadtteil Libur (713)
 höchster Wert: 54.0 %
 im Stadtteil Ehrenfeld (401)

Anteil der Ausländer bei den 0 - 5 jährigen
Kölnern am 1. Januar 1985

- keine Angaben
- ░ unter 5 %
- ▒ 5.0 % bis unter 9.9 %
- ▓ 10.0 % bis unter 19.9 %
- ▒ 20.0 % bis unter 33.3 %
- ▓ 33.3 % bis unter 49.9 %
- mehr als 50 %

Quelle:
 Stadt Köln
 Der Oberstadtdirektor
 Amt für Statistik und Einwohnerwesen
 - Statistisches Informationssystem -

Kartographie:
 Ludger J. Steffens

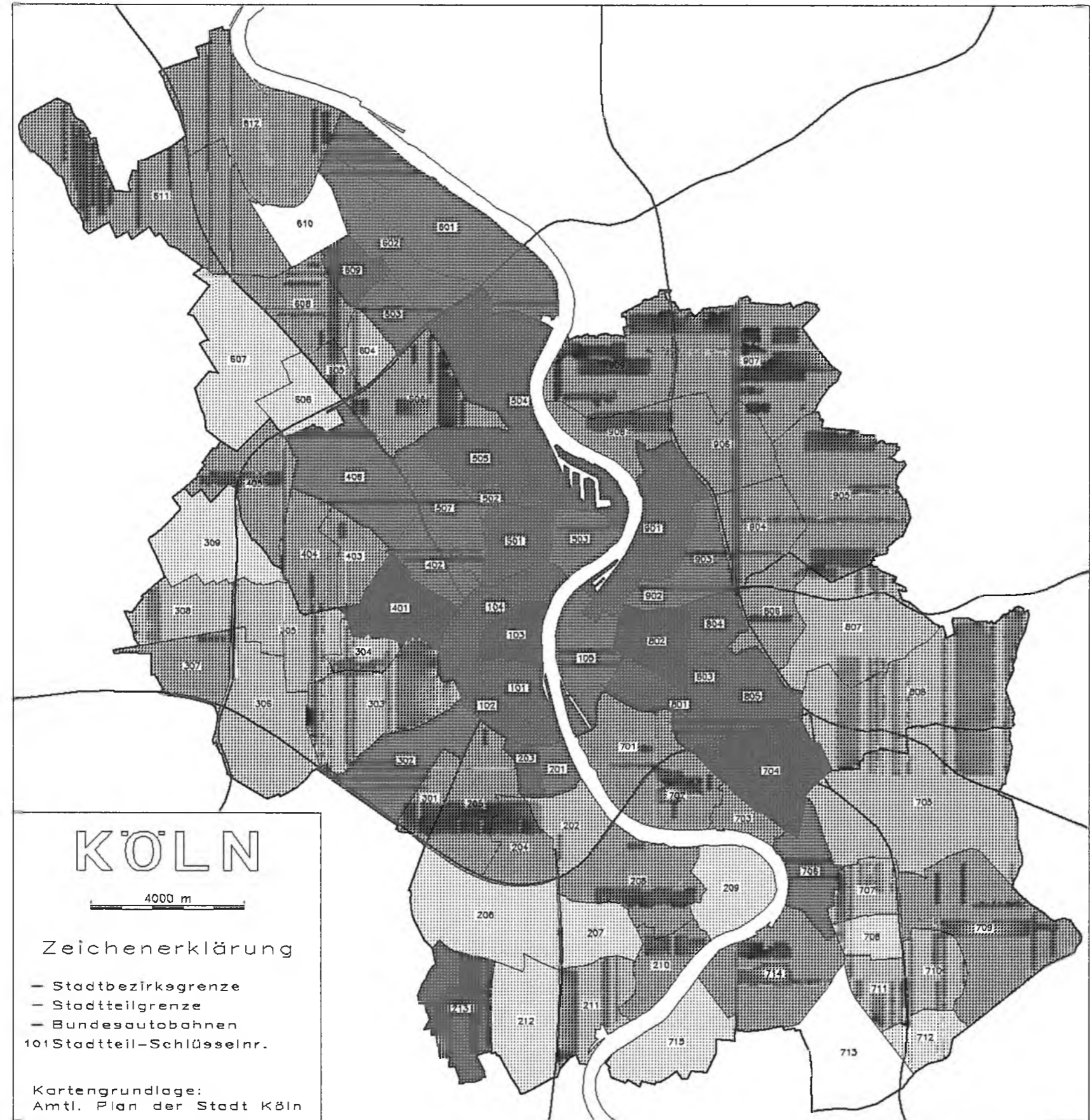

KÖLN

4000 m

Zeichenerklärung

- Stadtbezirksgrenze
- Stadtteilgrenze
- Bundesautobahnen
- 101 Stadtteil-Schlüsselnr.

Kartengrundlage:
 Amtl. Plan der Stadt Köln

+

Struktur-Atlas Köln Daten zur Stadtforschung

Karte 16

Ausländeranteil bei 6 - 9jährigen
Kölnern am 1. Januar 1985

Erläuterungen:

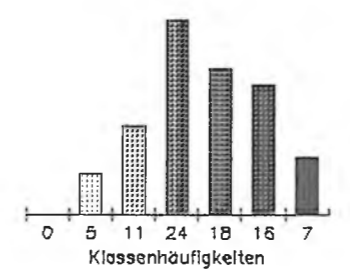

Mittelwert: 23.4
 Standardabweichung: 16.3
 niedrigster Wert: 0.0 %
 im Stadtteil Elsdorf (708)
 höchster Wert: 64 %
 im Stadtteil Ehrenfeld (401)

Anteil der Ausländer bei den 6 - 9jährigen
Kölnern am 1. Januar 1985

- keine Angaben
- ░ unter 5 %
- ▒ 5.0 % bis unter 9.9 %
- ▓ 10.0 % bis unter 19.9 %
- 20.0 % bis unter 33.3 %
- 33.3 % bis unter 49.9 %
- mehr als 50 %

Quelle:
 Stadt Köln
 Der Oberstadtdirektor
 Amt für Statistik und Einwohnerwesen
 - Statistisches Informationssystem -

Kartographie:
 Ludger J. Steffens

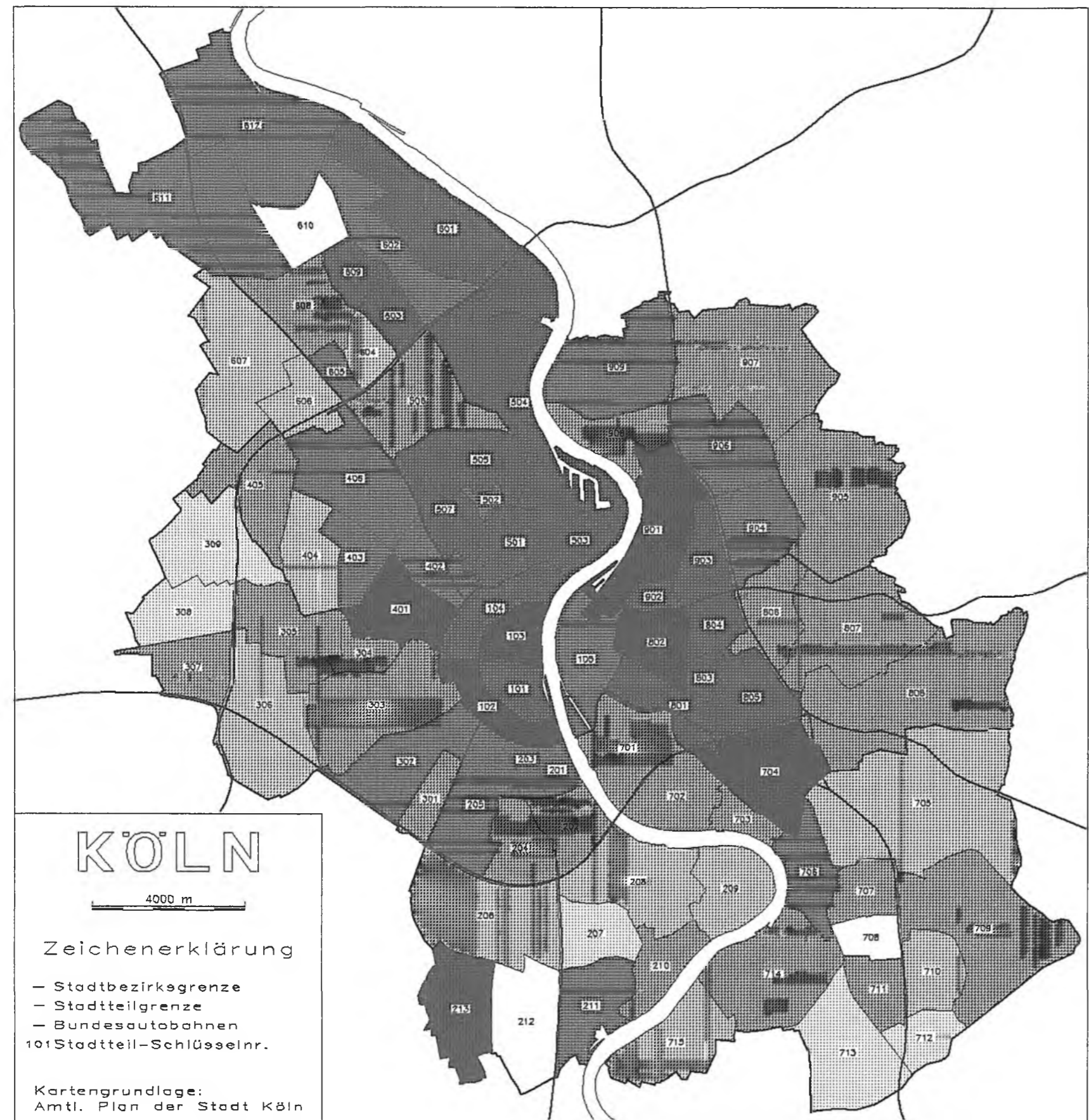

KÖLN

4000 m

Zeichenerklärung

- Stadtbezirksgrenze
- Stadtteilgrenze
- Bundesautobahnen
- 101 Stadtteil-Schlüsselnr.

Kartengrundlage:
 Amtl. Plan der Stadt Köln

+

Struktur-Atlas Köln

Daten zur Stadtforschung

Karte 17

Ausländeranteil bei 10 - 14jährigen
Kölnern am 1. Januar 1985

Erläuterungen:

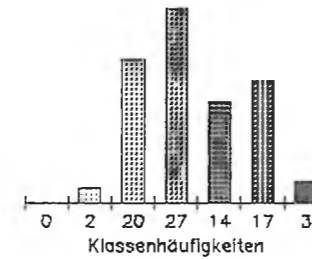

Mittelwert: 20.9
 Standardabweichung: 14.0
 niedrigster Wert: 2.0 %
 im Stadtteil Immendorf (212)
 höchster Wert: 54.0 %
 im Stadtteil Ehrenfeld (401)

Anteil der Ausländer bei den 10 - 14jährigen
Kölnern am 1. Januar 1985

- keine Angaben
- unter 5 %
- 5.0 % bis unter 9.9 %
- 10.0 % bis unter 19.9 %
- 20.0 % bis unter 33.3 %
- 33.3 % bis unter 49.9 %
- mehr als 50 %

Quelle:
 Stadt Köln
 Der Oberstadtdirektor
 Amt für Statistik und Einwohnerwesen
 - Statistisches Informationssystem -

Kartographie:
 Ludger J. Steffens

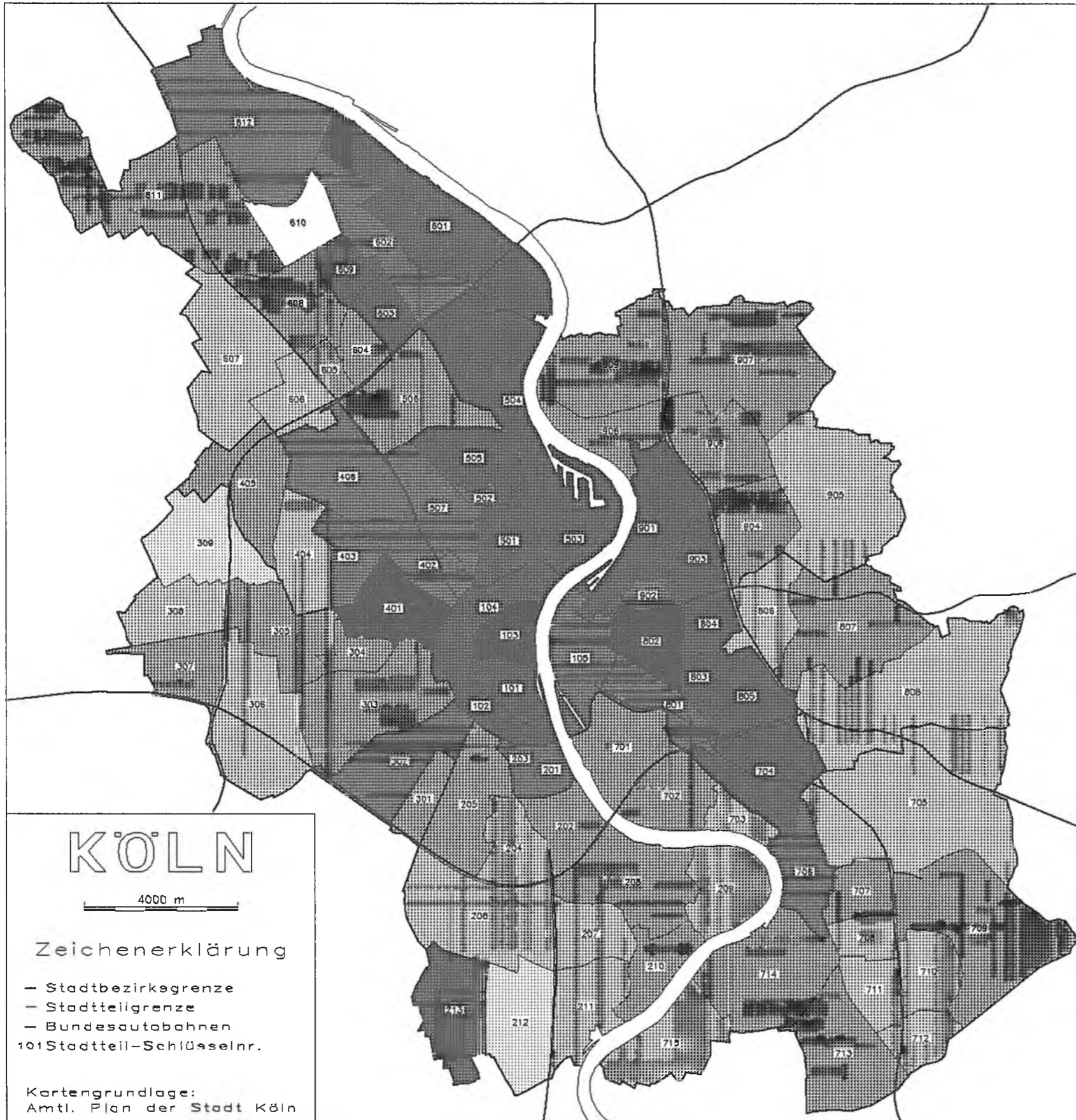

+

Struktur-Atlas Köln

Daten zur Stadtforschung

Karte 18

Zahl der Räume je Wohnung

Erläuterungen:

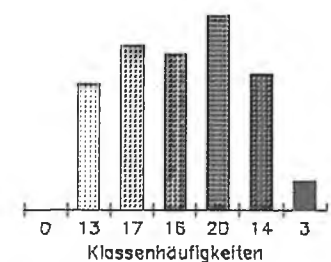

Mittelwert: 3.8
 Standardabweichung: 0.5
 niedrigster Wert: 3.0
 im Stadtteil Kalk (802)
 höchster Wert: 5.9 %
 im Stadtteil Hahnwald (207)

Zahl der Räume je Wohnung
 am 1. Januar 1985

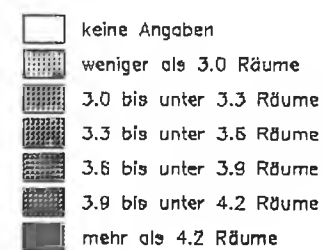

Quelle:
 Stadt Köln
 Der Oberstadtdirektor
 Amt für Statistik und Einwohnerwesen
 - Statistisches Informationssystem -

Kartographie:
 Ludger J. Steffens

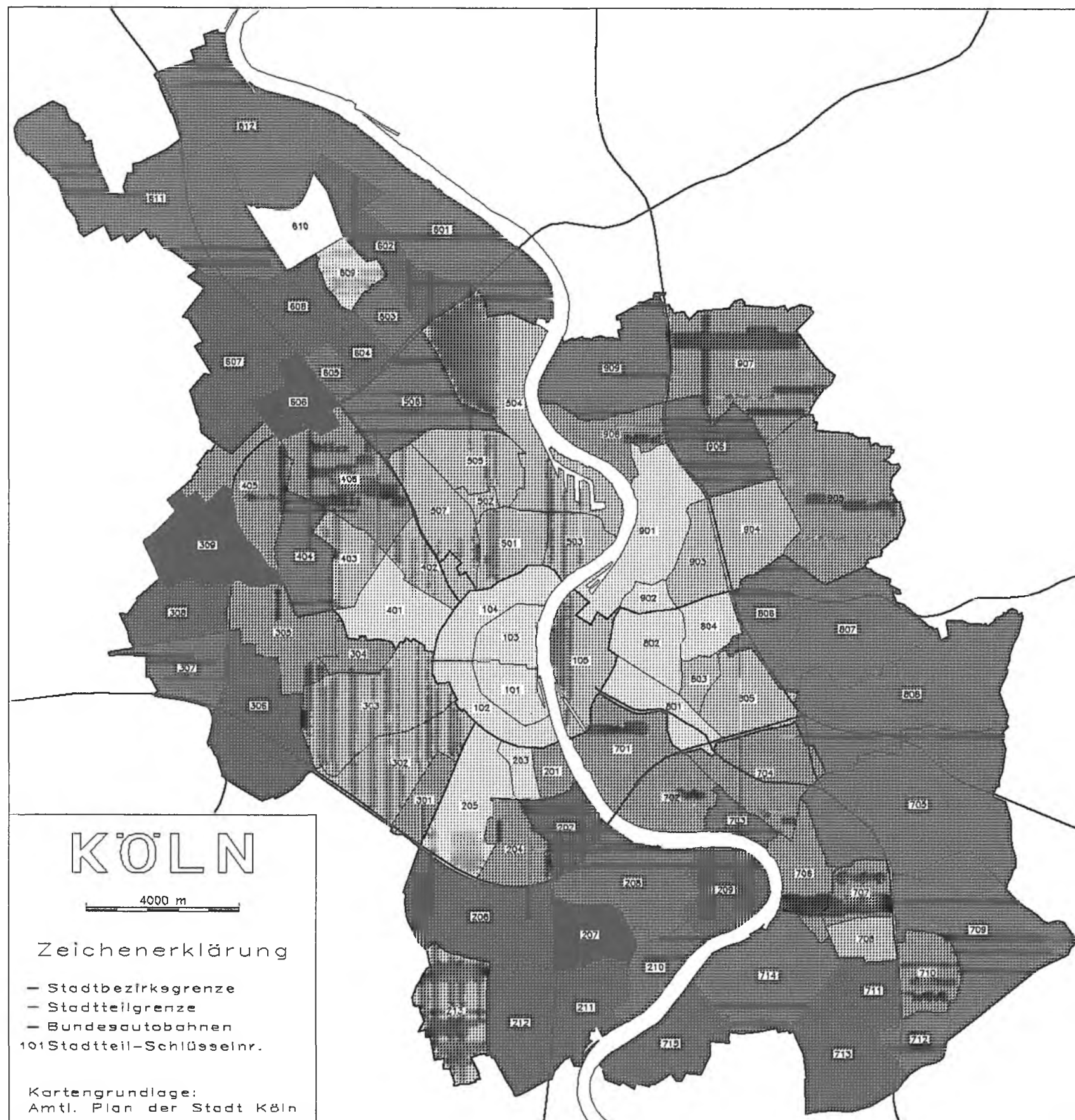

+

Struktur-Atlas Köln

Daten zur Stadtforschung









Karte 19

Einwohnerdichte je ha Landfläche

Erläuterungen:

Mittelwert: 37.1
 Standardabweichung: 33.2
 niedrigster Wert: 1.0
 im Stadtteil Libur (713)
 höchster Wert: 149.2
 im Stadtteil Neustadt-Süd (102)

Einwohner am 1. Januar 1985 je ha Landfläche

	keine Angaben
	unter 20 Personen
	20 bis unter 40 Personen
	40 bis unter 60 Personen
	60 bis unter 80 Personen
	80 bis unter 100 Personen
	100 bis unter 120 Personen
	120 und mehr Personen

Quelle:
 Stadt Köln
 Der Oberstadtdirektor
 Amt für Statistik und Einwohnerwesen
 - Statistisches Informationssystem -

Kartographie:
 Ludger J. Steffens

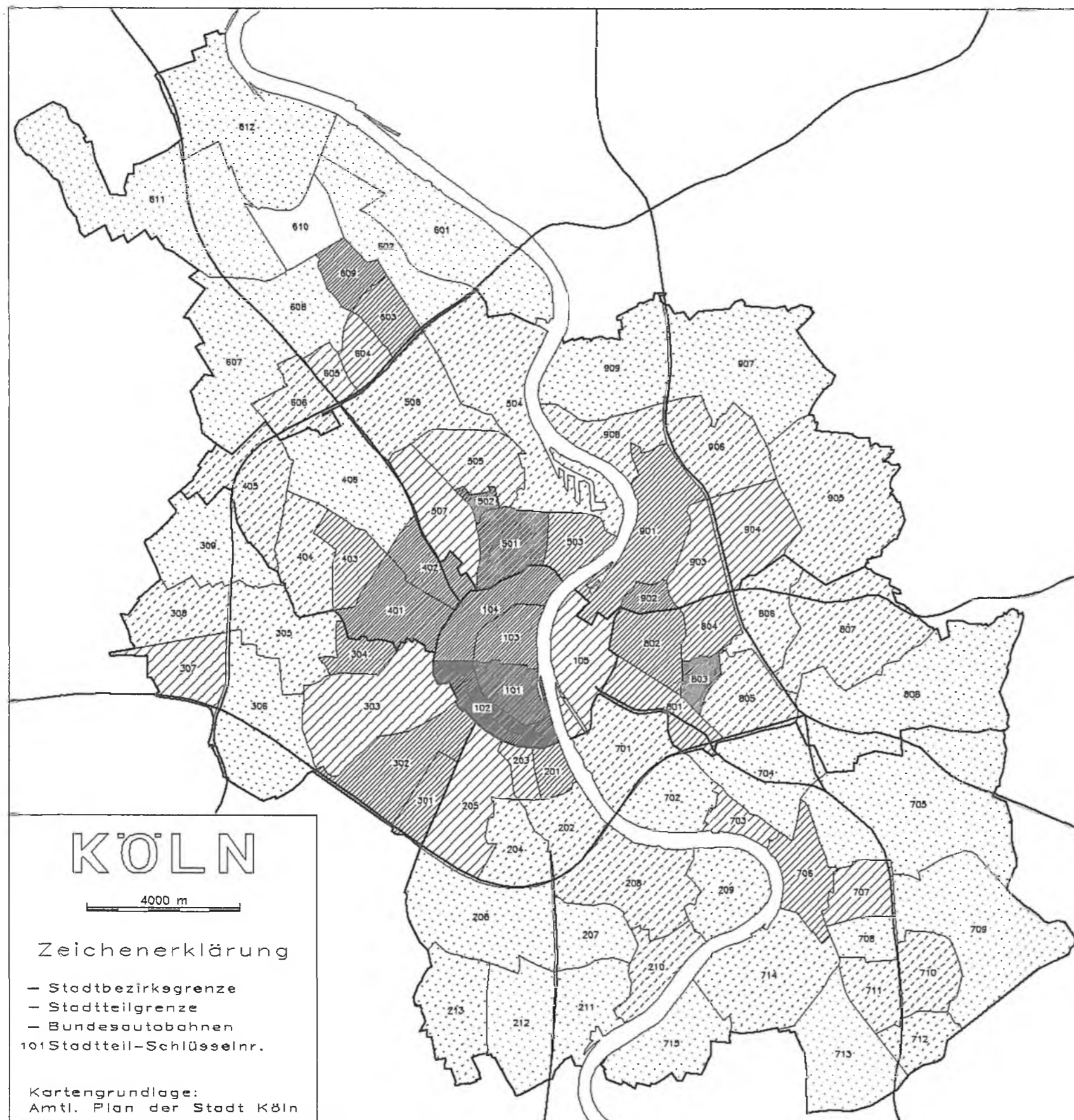

KÖLN

4000 m

Zeichenerklärung

- Stadtbezirksgrenze
- Stadtteilgrenze
- Bundesautobahnen
- 101 Stadtteil-Schlüsselnr.

Kartengrundlage:
 Amtl. Plan der Stadt Köln

+

Struktur-Atlas Köln Daten zur Stadtforschung

Karte 20 Beschäftigungsdichte je ha Landfläche

Erläuterungen:

Mittelwert: 20.5
Standardabweichung: 45.6
niedrigster Wert: 0.1
im Stadtteil Libur (713)
höchster Wert: 352.0
im Stadtteil Altstadt Nord (103)

Zahl der Beschäftigten je ha Landfläche
gem. Arbeitsstättenzählung 1970

- Stadtteile mit
- 1 Beschäftigten je ha
 - ⊙ 5 Beschäftigten je ha
 - 10 Beschäftigten je ha

Quelle:
Stadt Köln
Der Oberstadtdirektor
Amt für Statistik und Einwohnerwesen
- Statistisches Informationssystem -

Kartographie:
Ludger J. Steffens

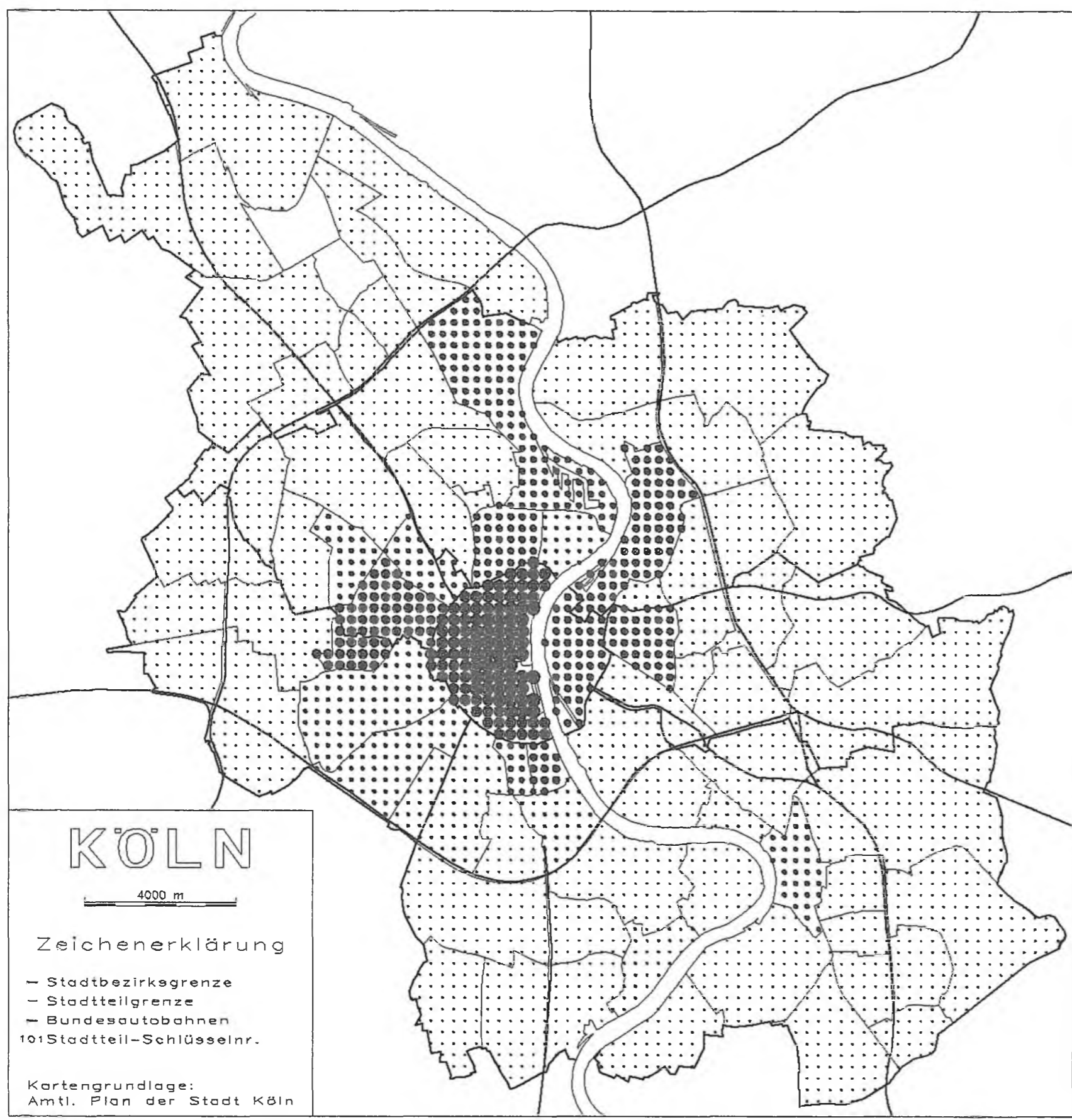

KÖLN

4000 m

Zeichenerklärung

- Stadtbezirksgrenze
- Stadtteilgrenze
- Bundesautobahnen
- 101 Stadtteil-Schlüsselnr.

Kartengrundlage:
Amtl. Plan der Stadt Köln